Herzlich willkommen in den

Kindertageseinrichtungen der Kinder- und Jugendhilfe Volmarstein

kjv

VOLMARSTEIN
Kinder- und Jugendhilfe

Multiprofessionelle Teams

In allen Gruppen betreuen Fachkräfte mit unterschiedlichen Qualifikationen und Schwerpunkten ihre Kinder.

Unsere Schwerpunkte

In unseren Kindertageseinrichtungen sind alle Kinder mit ihren Fähigkeiten und individuellen Persönlichkeiten willkommen.
Durch unseren Blick auf die Einzigartigkeit der Kinder und ihre Entwicklung schaffen wir im Alltag Voraussetzungen, die den Stärken, Interessen und Bedürfnissen der Kinder entsprechen und gute Lern- und Entwicklungschancen bieten.

Unsere Konzepte

Wir arbeiten in einem teiloffenen Konzept mit dem sog. „situativen Ansatz". Die Teilhabe der Menschen, die uns begegnen, steht für uns im Vordergrund. Das bedeutet, dass die Kinder den Kita-Alltag mitgestalten, so dass sie sich in unseren Kindertageseinrichtungen wohlfühlen.
Wir orientieren uns an dem christlichen Menschenbild, das sich in unserem Leitbild widerspiegelt. Die uns anvertrauten Menschen, werden von uns geachtet und wertgeschätzt. Unterschiedliche Kulturen, Religionen und Menschen mit Beeinträchtigungen sind bei uns immer willkommen.
In unserer täglichen pädagogischen Arbeit sind uns die Themen UN-Kinderrechte genauso wichtig wie der Schutz des Kindes und der Blick auf die Vielfalt der uns anvertrauten Kinder.

Unsere partizipative Eingewöhnung

Der Eingewöhnungszeit messen wir eine ganz besondere Bedeutung bei. In unseren Kindertageseinrichtungen arbeiten wir nach dem Modell der partizipativen Eingewöhnung. Das heißt, in der Eingewöhnungsphase sind Mutter, Vater oder andere enge Bezugspersonen in der Kita dabei. So kann Ihr Kind eine stabile Bindung zu der Bezugserzieherin oder dem Bezugserzieher aufbauen und sich gut von den Erziehungsberechtigten (Primärbezugspersonen) lösen.

Erziehungspartnerschaft

Wir sehen die Erziehungsberechtigten als kompetente Erziehungspartner. Eine stetige Kommunikation und ein enger Austausch über das Kind sind für uns selbstverständlich. Das Vertrauen in eine gemeinsame professionelle pädagogische Zusammenarbeit ist die Basis einer guten Erziehungspartnerschaft mit Ihnen.

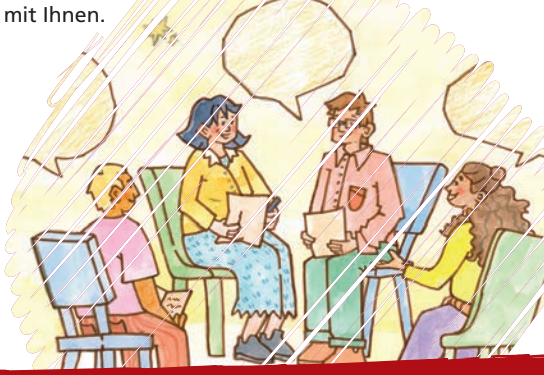

Unsere Öffnungszeiten

- Von Montag bis Freitag haben wir durchgehend von 7.15 Uhr bis 16.15 Uhr geöffnet.

- Bedürfnisorientiert Buchungsmöglichkeiten
  - 25 Stunden
  - 35 Stunden
  - 45 Stunden

- Zwischen Weihnachten und Neujahr sowie an den pädagogischen Tagen (im Jahr 4-5) haben wir geschlossen.

Möchten Sie nähere Informationen oder Ihr Kind anmelden?

Auf unserer Internetseite finden Sie alle Standorte und die direkten Ansprechpersonen:

Scan me!

https://www.esv.de/angebote/kinder-und-jugendhilfe/

kjv

VOLMARSTEIN
Kinder- und Jugendhilfe